

恩平市住房和城乡建设局综合平台
(监理端)

一、账号申请流程

1、监理单位可在浏览器（建议使用[谷歌浏览器](#)）打开恩平市住房和城乡建设局综合平台。

登录网址（暂定使用网址）：

<http://enping.global-good.cn/EnPing.html>

选择监理端，点击“账户申请”



2、进入注册页面后填写全部信息后提交待审核。

注：手机号码和邮箱必需填写正确，提交成功后邮箱会收到查询码。

监理单位注册	
基本信息	
企业名称:	<input type="text"/> *必填
企业编号:	<input type="text"/>
营业执照:	<div>+</div> *必填
统一社会信用代码:	<input type="text"/> *必填
联系人:	<input type="text"/> *必填
联系人手机号:	<input type="text"/> *必填
企业电话:	<input type="text"/>
传真:	<input type="text"/>
邮箱:	<input type="text"/> *必填 此邮箱将用于查询是否通过审核及接收申请进度提醒, 请输入确认是否正确!
所属地区:	请选择 请选择 请选择 *必填

3、信息填写完成核对后点击“提交”。

所属地区:	请选择 请选择 请选择 *必填
企业地址:	<input type="text"/> *必填
<div>提交 密码</div>	

提交申请后请不要重复申请。

4、提交成功之后会收到验证码邮件。

5、申请人可通过邮件提供的链接地址查询申请进度。

<http://enping.global-good.cn/DutyUnit/Registe/messageList.html>

监理单位注册申请查询			
统一社会信用代码:	<input type="text"/>	联系人手机号:	<input type="text"/>
		查询码:	<input type="text"/>
			<div>查询</div>

查询码可在申请提交成功后收到的“邮件”中查看

6、审核通过会收到邮件通知，可通过邮件提供的链接地址和账号、密码去登录平台。

7、若收到邮件通知审核不通过，则需根据审核意见进行修改资料，再次提交等待审核。

二、监理单位怎样关联项目

1、施工单位需在施工端平台的五方责任主体里添加监理单位的信息。

注：五方责任主体里的监理单位信息必须与监理单位填写的信息一致

监理单位	<input type="text" value="监理单位注册申请表"/>	*必填，请不要输入特殊符号
统一社会信用代码	<input type="text" value="99889988"/>	*必填
负责人	<input type="text" value="李科"/>	*必填
身份证号	<input type="text" value="130532198006040511"/>	
证件编号	<input type="text" value="11014762"/>	*必填
联系电话	<input type="text" value="13902557831"/>	*必填
注册日期	<input type="text" value="注册日期"/>	
所属地区	<div><div>请选择</div><div>请选择</div><div>请选择</div></div>	

注：

所有信息必须填写正确，信息有误会导致监理单位无法关联项目

三、人员录入操作

1、打开恩平市住房和城乡建设局综合平台，登录网址：

<http://enping.global-good.cn/EnPing.html>

请选择监理端登录。

恩平市住房和城乡建设局综合平台

用户登录

监理端

▼

账号

密码

登录

☒ 保存一周

[账户申请](#) | [申请查询](#)

2、人员管理→新增用户。

项目

企业

人员

安全

培训

退出

人员管理

新增用户

查看人员信息

人员管理

新增用户

查看人员信息

姓名

ID

所属公司

操作

用户ID

头像

姓名

所属公司

身份证号

联系电话

操作

查看打卡记录

编辑

离职

3、（1）完善人员信息。

注：带*号的必填项须全部填写上传

添加人员

身份证号

身份证号

10位

头像

上传头像

头像

姓名

姓名

10位

性别

男

10位

证件编号

证件编号

10位

手机号码

手机

10位

紧急联系人

紧急联系人

10位

紧急联系人电话

紧急联系人电话

10位

(2) 是否属人防监理单位,属于人防监理单位的选择“是”,属于土建监理单位的选择“否”,既属于人防监理单位也属土建监理单位的选择“全选”。

是否属人防监理单位:	<input type="radio"/> 是 <input type="radio"/> 否 <input checked="" type="radio"/> 全选
项目选择:	<input checked="" type="checkbox"/> [模糊处理] \

注：上图项目选择必需要在施工单位账号的项目管理的五方责任主体填写监理公司营业执照编号要正确否则监理账号不能项目选择。

(3) App 功能必须勾选 5 个权限才能在 App 上使用。

App功能权限:	<input type="checkbox"/> 劳务管理 <input type="checkbox"/> 视频监控 <input type="checkbox"/> 噪音监控 <input type="checkbox"/> 起重机械 <input checked="" type="checkbox"/> 重大危险 <input checked="" type="checkbox"/> 安全监测 <input checked="" type="checkbox"/> 质量检测 <input checked="" type="checkbox"/> 验收 <input checked="" type="checkbox"/> 整改停工
----------	--

四、手机端 App 下载。

1、打开恩平市住房和城乡建设局综合平台，选择监理端，

鼠标右滑到“住建监管平台 APP 下载”即可弹出二维码扫描下载。

登录网址：<http://enping.global-good.cn/EnPing.html>

2、安装完成点击手机 App 住建监管平台进入



(1) 选择监理。

(2) 账号：身份证号码（人员已选择对应项目的身份证号码）

(3) 密码：默认身份证号码后六位数，登录后可以修改。

(4) 第一次登陆需要输入手机号码绑定。



五、提交工单流程图

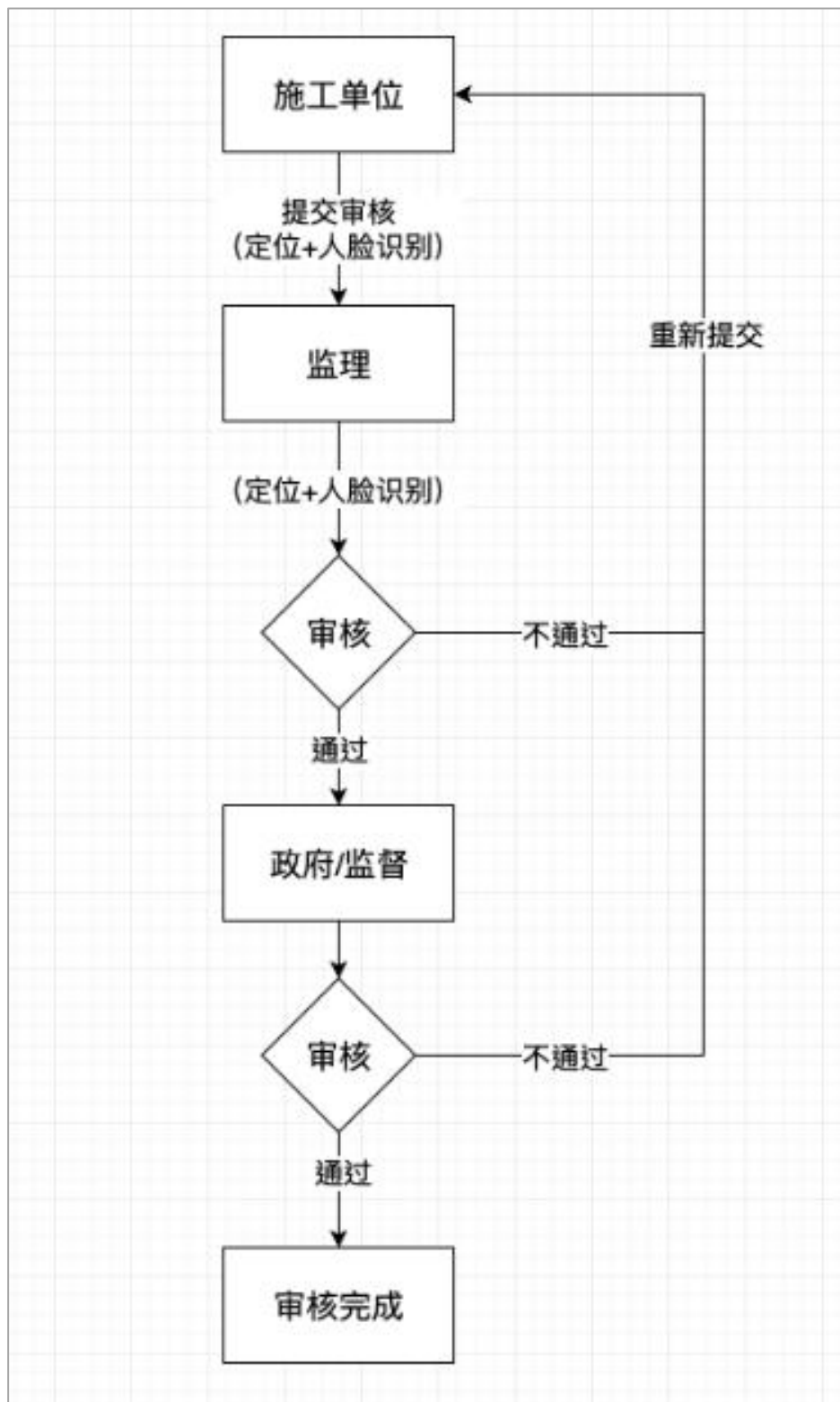

注：提交工单需要在项目规划的范围内刷脸才能提交成功。

(1) 监理可以选择 5 个子模块，分别是危大、安全、质量、验收、消防审核流程如下。

流程 1

这五个模块都是由施工单位提交工单到监理审核通过后，再到政府部门审核通过，代表工单完成。（如果监理审核不通过，施工单位需重新提交工单；如果政府部门审核不通过，按流程 1 重新提交）

整改通知流程

流程 2

监理发出整改给施工单位，在指定日期内施工单位整改完成后提交工单，监理审核通过代表工单完成。（如果监理审核不通过，施工单位需重新提交整改工单，直接到审通过为止完结）

流程 3

政府发出整改通知给施工单位，在指定日期内施工单位整改完成后提交工单，监理审核通过后，再到政府部门审核通过，代表整改工单完成。（如果监理/监督审核不通过，施工单位需重新提交整改工单，直接到审通过为止完结）

(2) 可以在每个子模块输入相关内容查找对应的项目查看工单，点击状态可筛选通过/不通过的工单。